sentez

POSitive

Satış Yönetim Sistemi

SATIŞ YÖNETİMİ
- Zincir Mağaza Yönetimi
- Satış Noktası Yönetimi
- Kredili Satış İşlemleri
- Kasa İşlemleri
- CRM (Müşteri İlişkileri Yönetimi)
- Toptan Satış Yönetimi
- Müşteri Sipariş Yönetimi
- Satın Alma Sipariş Yönetimi
- Stok Yönetimi
- Fatura
- PocketSHOP

FİNANSMAN YÖNETİMİ
- Muhasebe
- Bütçe
- Finans
- Cari Hesaplar
- Çek/Senet
- Banka
- Üretim
- Demirbaş
- Personel

ANALİZLER
- Kontrol Panel
- Veri Analizi
- Analiz Küpleri ve Grafikler

sentezyazılım
www.sentez.com

sentez

POSitive Satış Yönetim Sistemi

Perakende ve Mağazacılık sektörüne POSitive Çözümler

Konfeksiyon, ayakkabı, cep telefonu, beyaz eşya, mobilya, ev tekstili, elektronik, kitap/CD, optik/saat, oyuncak/bebe, yapı market ve daha bir çok sektörde...

- Zincir mağaza yönetimi
- Satış noktası yönetimi
- Kredili satış işlemleri
- Toptan satış yönetimi
- Müşteri siparişleri
- CRM (Müşteri ilişkileri yönetimi)
- Tedarik zinciri
- Maliyet ve stok yönetimi
- Finansman yönetimi
- El terminali uygulamaları
- İnternet (web) uygulamaları
- Çok boyutlu analizler

Farklı sektörlerdeki mağazaların (Konfeksiyon, kitap/CD/kaset, ayakkabı/çanta, ev tekstili, market, fast-food/restaurant, optik/saat, beyaz eşya, mobilya vb.) kendine özgü çalışma sistemlerine tam olarak uyum sağlar.

SentezPOSitive, toptan/perakende satış yapan mağaza ve zincir mağazaların bilişim teknolojilerinden faydalanarak doğru bilgiye doğru zamanda ulaşmalarını ve bu bilgiler doğrultusunda en kaliteli hizmetin verilmesini hedefleyen bir çözümdür.

Günümüz perakende sektöründeki rekabete ayak uydurabilmek için, işletmelerin kendilerini sürekli olarak yenilemesi gerekmektedir. Doğru zamanda, doğru değişimleri gerçekleştirmek, bilgiye doğru ve hızlı ulaşmak ile sağlanabilir. Satışların dönemlere göre gösterdiği değişkenliği yakalayarak gerekli kararları zamanında alabilmek, ancak doğru zamanda, doğru bilgiden alınacak istatistikler ile sağlanabilir. Rekabet koşulları, işletmelerin müşterilerini doğru tanımalarını, onların hangi ürünleri tercih ettiklerini, satışların hangi dönemlerde artış gösterdiğini izleyip, hedef kitleye uygun değişimleri gerçekleştirmelerini gerektirmektedir.

SentezPOSitive, Satış Yönetimi ve Finansman Yönetimi olmak üzere iki ana başlıktan oluşmaktadır.

Satış Yönetimi ile, mağazalarınızdaki satış, sipariş, sevkiyat ve diğer tüm hareketleri takip edebilirsiniz. Bu bilgiler doğrultusunda mağazalardaki ürünlerinizi renk-beden bazında takip ederek, ürünlere ait detaylı istatistiki bilgileri alabilirsiniz. Böylece ürün ihtiyaçlarınızı üretime veya tedarikçilerinize sipariş vererek, mağzalarınızda yok satılmasının önüne geçebilirsiniz.

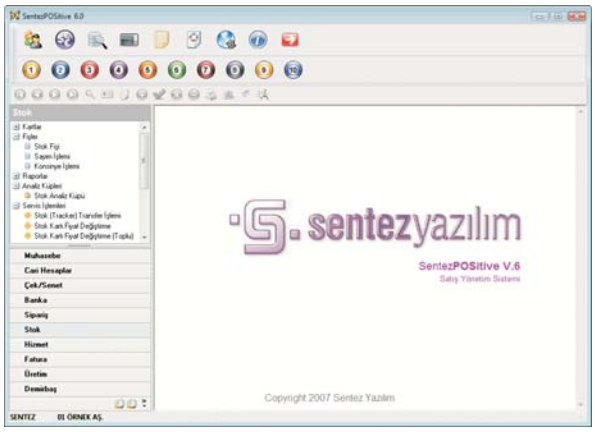

Ürünlerinizde barkod kullanarak en hızlı ve doğru bir şekilde satışlarınızı yapabilirsiniz. Toptan veya taşınması güç olan ürünlerinizin satışlarını PocketPC uygulamalarımız ile kolayca yapabilirsiniz.

Müşterilerinize ait tüm bilgileri detaylı olarak takip ederken, kutlama veya kampanya mesajlarınızı e-mail ve SMS olarak gönderebilirsiniz.

SentezPOSitive'in Satış Yönetimi, Zincir Mağaza, Satış Noktası, Kredili Satış, Kasa, CRM, Toptan Satış, Müşteri Siparişi, Satın Alma Siparişi, Stok ve Fatura modüllerinden oluşmaktadır.

SentezPOSitive'in Finansman Yönetimi, Muhasebe, Finans, Cari Hesaplar, Çek/Senet, Banka, Üretim, Demirbaş ve Personel modüllerinden oluşmaktadır.

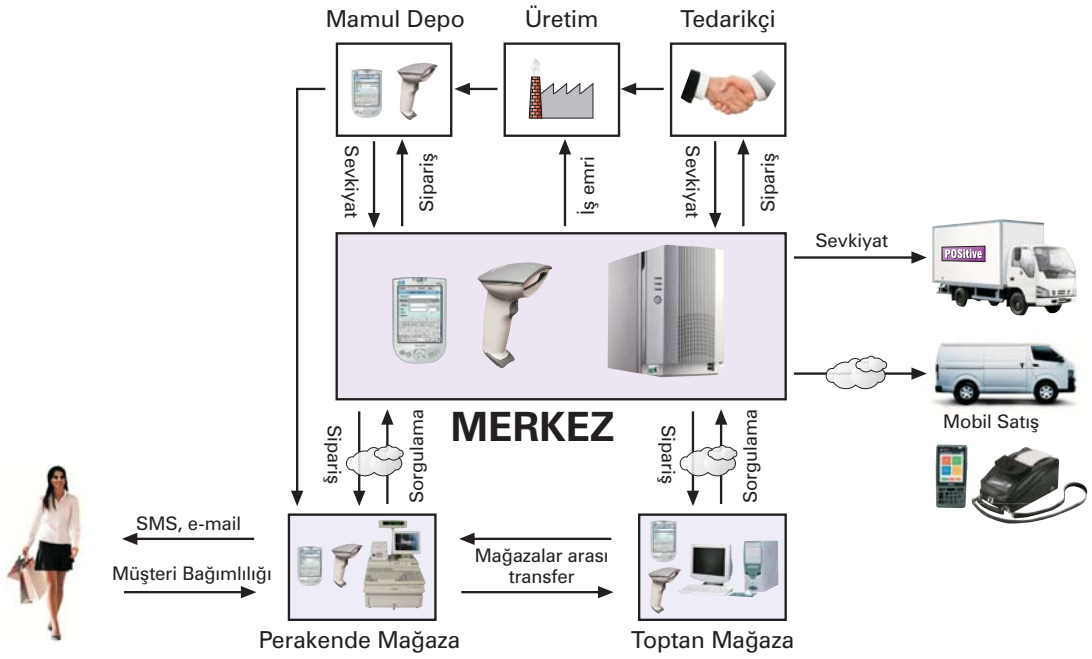

SATIŞ YÖNETİMİ

Zincir Mağaza Yönetimi

Merkez ve mağazalar arası çift yönlü bilgi akışı sayesinde, mağazalarda oluşan günlük satış bilgileri, kasa hareketleri gibi bilgilerin merkezde toplanmasını sağlayabilirsiniz.

Stok kartı, fiyat, barkod, sevkiyat bilgilerini satış noktalarına elektronik ortamda güvenli bir şekilde aktarabilirsiniz.

Mağazalar arası transfer ve mağaza bazında satın alma işlemlerini yapabilirsiniz.

Toplamış olduğunuz veri üzerinde dilediğiniz analizleri yapabilirsiniz.

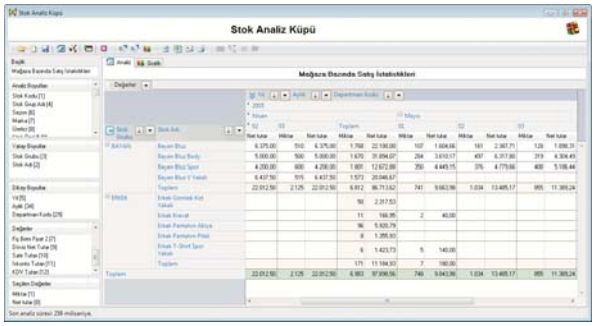

Merkezde, mağazaların konsolidasyonunu sağlayarak, genel stok durumlarını, satış ve envanter bilgilerini takip edebilirsiniz.

Farklı kredi kartlarıyla yapılan alışverişlerde, kesilecek komisyon oranlarını belirleyip, alacağınız net tutarların takibini detaylı olarak gün ve ay bazında yapabilirsiniz.

ÖRNEK A.Ş. 28 Nisan 2007 CUMARTESİ 10:16:42

Mağaza Bazında Ödeme Dağılım Raporu Sayfa: 1

Dönem: 27.04.2007 - 28.04.2007

Ödeme Tipi	01-LALELİ	02-OSMANBEY	03-BAKIRKÖY	Komisyon	Toplam
Nakit	200.00	250.00	180.00	0.00	630.00
Alacak Fişi	0.00	0.00	50.00	0.00	50.00
Yapı Kredi VISA	194.00	147.00	729.59	26.41	1,097.00
Garanti VISA	265.00	539.78	780.00	8.22	1,593.00
Axess	150.00	0.00	50.00	0.00	200.00
İdeal Card	504.60	931.00	534.10	45.30	2,015.00
Bonus Card	59.50	0.00	93.00	0.50	153.00
World Card	450.00	250.00	175.00	0.00	875.00
Finans Card	731.22	0.00	2,072.59	91.19	2,895.00
Toplam	**2,554.32**	**2,537.78**	**4,664.28**	**171.62**	**9,928.00**

Mağaza bazında satış analizleri yaparak, günlük, haftalık, aylık ve yıllık performanslarını değerlendirebilir, geçmiş dönemlerle karşılaştırma yapabilirsiniz.

Fiyat, indirim, promosyon işlemlerini merkezde yaparak tüm mağazalara entegre edebilirsiniz.

Kasa bazında giriş-çıkış işlemlerini takip edebilir, kasa hareketlerinin merkeze aktarımını gerçekleştirebilirsiniz.

Kasa devir işlemlerini gerçekleştirebilirsiniz.

Mağazalarda gerçekleştirilen bütün işlemlerin muhasebe entegrasyonunu yapabilirsiniz. Bu yöntemle merkezde bilgi girişinden kaynaklanabilecek hataları önler, zaman ve işgücü verimliliğini arttırmış olursunuz.

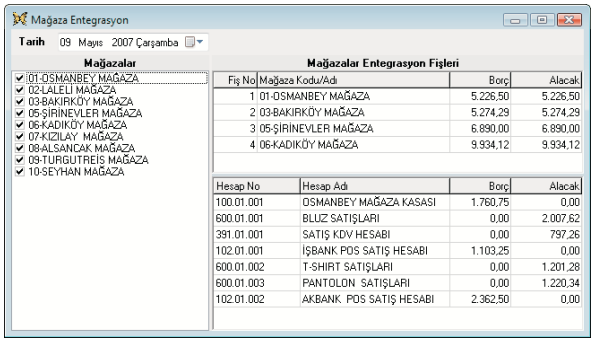

Satış Noktası Yönetimi

Satışlarınızı peşin veya kredili/taksitli yapabilirsiniz.

Reyon bazında stok ve satış takibi yapabilir, istatistiki raporlar alabilirsiniz.

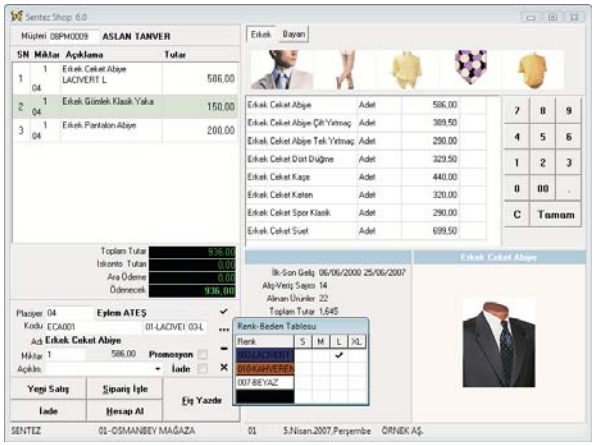

Nakit (İstenilen döviz cinsinde veya TL), kredi kartı (Master, Visa vb.) hediye çeki ve alacaklı fişi gibi ödeme şekillerini kullanabilirsiniz.

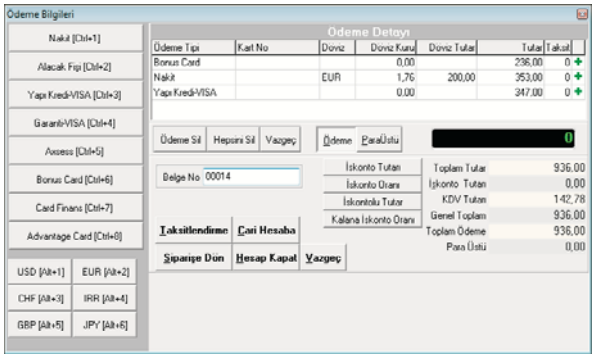

Satışta para üstü işlemlerini istenilen şekilde ayarlayabilirsiniz.

Sezon bazında satış takibi yapabilir, istatistiki raporlar alabilirsiniz.

Plasiyer bazında satış ve prim takibi yapabilir, prim kota ve oranlarını satış/tahsilat bazında belirleyebilirsiniz.

Prim kota ve oranlarını, farklı tarih aralıkları için, ürün ve ürün gruplarına göre tanımlayabilirsiniz.

Promosyon takibi yapabilirsiniz.

Reyon, ürün, tarih ve saat bazında indirim yapabilirsiniz.

Satışlarınızı renk/beden tablosu bazında yapabilir ve detaylı raporlar alabilirsiniz.

Satışlarınızı barkodlu yapabilir ve miktarlı (ağırlık, adet) barkod kullanabilirsiniz.

ÖRNEK AŞ. 09 Temmuz 2007 Pazartesi 17:02:22

20.07.2007 Tarihli Satış Analizi Sayfa: 1

Müşteri	Ürün	Adet	Toplam Tutar	Maliyeti	Kar Tutarı	K.%
08PM0001-PERAKENDE	ECA004-Erkek Ceket Abiye Çift Yırtm	1	38,95	0	38,95	
	EKK004-Erkek Kravat	1	20,00	0	20,00	
	BEA003-Bayan Etek Abiye Keten	1	50,00	0	50,00	
	BBA006-Bayan Bluz Japone Kol	1	25,00	0	25,00	
	BCA001-Bayan Ceket Abiye	1	30,00	0	30,00	
08PM0003-SEVGI AKMAN	BCA004-Bayan Ceket Çift Yırtmaç	1	25,00	0	25,00	
	BPA005-Bayan Pantalon Pamuklu	1	32,00	0	32,00	
	EKK004-Erkek Kravat	5	100,00	0	100,00	
08PM0002-CANAN AY	ECA002-Erkek Ceket Kaşe	1	44,00	0	44,00	
	ETS004-Erkek T-Shirt Spor	1	28,00	0	28,00	
	EGA002-Erkek Gömlek Klasik Yaka	4	60,00	0	60,00	
08PM0001-PERAKENDE	EPA004-Erkek Pantalon Kaşe	4	100,00	0	100,00	
	EKK005-Erkek Kravat	2	40,00	0	40,00	
	BCA006-Bayan Ceket Modern	1	35,00	0	35,00	
08PM0001-PERAKENDE	BCS002-Bayan Ceket Fermuarlı	1	175,00	0	175,00	
08PM0001-PERAKENDE	BBA007-Bayan Bluz V Yakalı	1	126,00	0	126,00	
08PM0001-PERAKENDE	ECA003-Erkek Ceket Abiye Tek Yırtma	1	129,00	0	129,00	
08PM0001-PERAKENDE	ECA004-Erkek Ceket Abiye Çift Yırtm	1	159,00	0	159,00	
Toplam			**627,95**	**0**	**627,95**	

Müşteri bazında fiyat ve iskonto tanımlayabilirsiniz.

Satışlarınızda ürün seri no.larını kullanabilir ve buna göre dataylı raporlar alabilirsiniz.

İade ve değişim işlemlerini yapabilirsiniz.

Satış anında müşteriye ait alışveriş istatistiklerini ve müşterinin resmini görebilirsiniz.

Müşterinizin siparişlerini ve teslimatını takip edebilir, sipariş sırasında ön ödeme alabilirsiniz.

Dokunmatik ekran kullanabilirsiniz.

Ürün fiyatlarını dövizli tanımlayıp, dövizli satış yapabilirsiniz.

Satış işlemi sırasında fatura oluşturup fatura formu basabilirsiniz.

Kredili Satış İşlemleri

Satış anında otomatik taksitlendirme yapabilirsiniz.

Kredili satış işlemlerini tüm detayları ile takip ederek satış sonrasında oluşan müşteri taksit ve ödeme işlemlerini hızlı ve pratik bir şekilde gerçekleştirebilirsiniz.

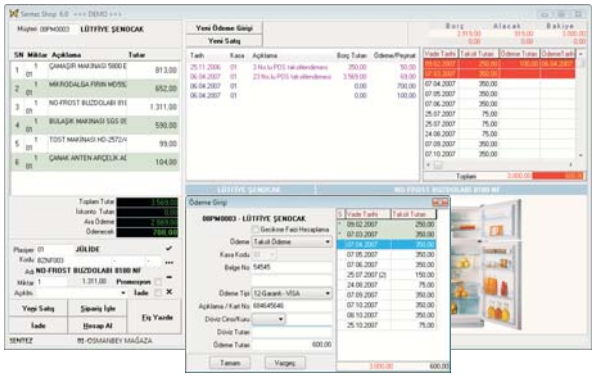

Satış bazında vadeye uyan taksitleri birleştirebilir veya müşterinin bakiyesi bazında taksitlendirme yapabilirsiniz.

Müşterinizin siparişlerini taksitlendirebilir ve teslimatını takip edebilirsiniz.

Esnek taksitlendirme özelliği sayesinde, aynı satışın ödemelerini çek, senet ve nakit olarak alabilirsiniz.

Taksitlendirme yapıldığı anda isteğinize göre tanımlayabileceğiniz sözleşme formu, hesap ekstresi, senet formu dökümleri alabilirsiniz.

ÖRNEK
TİCARET

TAKSİT SÖZLEŞME FORMU

Cari Hesap Kodu/Adı: 08PM0004 HASAN YILMAZ

Fiş No : 12
Tarihi : 28. 07. 2007

Taksit Borç Tutarı	:	375.00
Peşinat	:	37.50
Kalan Ödeme	:	338.00
Yeni Borç	:	0.00
Taksit Toplamı	:	337.50
Eski Taksitler	:	337.50
Risk Limiti	:	0.00
Kalan Kredi	:	650.00

Taksit Vadesi	Taksit Tutarı
28. 07. 2007	67. 50
28. 08. 2007	67. 50
28. 09. 2007	67. 50
28. 10. 2007	67. 50
28. 11. 2007	67. 50

Yanlız, Otuz Yedi YTL Elli YKR' dir.

Ödemesi geciken taksitleri değişik renklerde takip edebilir, gecikme faizlerini hesaplatabilirsiniz.

ÖRNEK AŞ. 23 Temmuz 2007 Pazartesi 17:20:05
Cari Hesap Ekstresi Sayfa: 1

Cari Hesap:08PM0003 SEVGI AKMAN

Tarih	Fiş Tipi	Vade	FişNo	Açıklama	Borç	Alacak	Bakiye	BT
29.07.2005	01-Nakit Öde		0		75,00	0	75,00	BB
29.07.2005	08-Çek Giriş	20.10.2005	1	Çek Giriş Bordrosu:1	0	100,00	25,00	AB
SIRA NO	VADESİ	BANKASI	ÇEK NO	BORÇLU	ÖDEME YERİ		TUTAR	
1	20.08.2007			SEVGI AKMAN	İSTANBUL/BEŞİKTAŞ		20,00	
2	20.09.2007			SEVGI AKMAN	İSTANBUL/BEŞİKTAŞ		20,00	
3	20.10.2007			SEVGI AKMAN	İSTANBUL/BEŞİKTAŞ		20,00	
4	20.11.2007			SEVGI AKMAN	İSTANBUL/BEŞİKTAŞ		20,00	
5	20.12.2007			SEVGI AKMAN	İSTANBUL/BEŞİKTAŞ		20,00	
23.07.2007	20-Kredi Fiş		2	2 No.lu POS taksitlendirm	157,00	57,00	75,00	BB
TOPLAM					**232,00**	**157,00**	**75,00**	**BB**

Avukatlık ve icralık işlemlerini takip edebilirsiniz.

Satış/Stok raporları, sipariş raporları, taksit raporları, müşteri bazında bakiye ve taksit durum raporu gibi raporları alabilirsiniz.

Kasa İşlemleri

Bir veya birden fazla kasiyer tanımlayabilir ve kasiyer (shift) bazında kasa raporlarını (X Raporu) alabilirsiniz.

Kasa Hareketleri

İşlem Tarihi 13.06.2007 Çıkışlar **Kasa No** 01

İşlem Kodu	Ödeme Tipi	Açıklama - KartNo	Döviz Cinsi	Döviz Kuru	Döviz Tutarı	Tutar
06	Nakit	HAZİRAN PERSONEL AVANSI		0,0000	0,00	235,35
03	Nakit	TEMİZLİK MALZEMELERİ	USD	1,3588	250,60	340,52
07	Yapı Kredi-VISA	8549756222011444		0,0000	0,00	150,75
04	Nakit	PAKETLEME MALZEMELERİ	EUR	1,7650	300,00	498,51
01	Garanti-VISA	5879654123654448		0,0000	0,00	150,30

Kasa İşlem YEMEK
Müşteri Adı

TOPLAM 1.375,43

Günlük kasa raporunu (Z Raporu) detaylı veya özet olarak alabilirsiniz.

Kasa açılış ve kapanış raporunu isteğe göre ödeme şekli, döviz, masraf ve satış dağılımında alabilirsiniz.

Merkez, banka ve masraf (gider, avans vb.) işlemlerini yapabilirsiniz.

Kasalar arası para hareketlerini takip edebilirsiniz.

Kasiyer tarafından gerçekleştirilen satış iade ve iptal işlemleri, gün sonu raporları ile detaylı olarak takip edilebilir.

CRM (Müşteri İlişkileri Yönetimi)

Müşterilerinize ait tüm bilgileri detaylı olarak takip edebilirsiniz.

Müşterilerinizin özel günlerini (Doğum günü, evlilik yıldönümü v.b.) takip edebilir, kutlama mesajlarınızı e-mail veya SMS ile otomatik olarak gönderebilirsiniz.

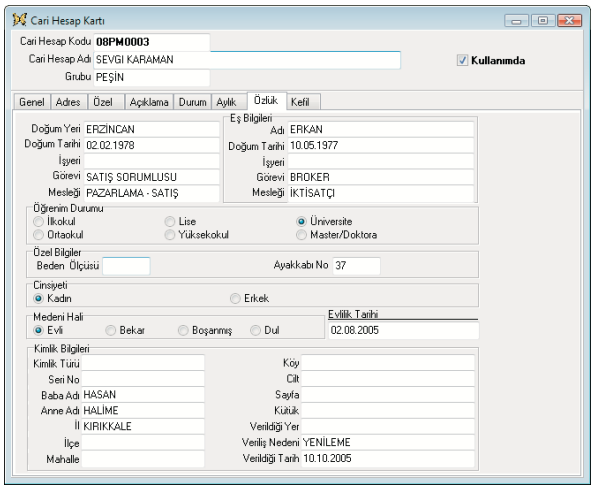

Müşterilerinizin meslek, öğrenim durumu, taraftarı olduğu futbol takımı gibi özelliklerini takip edebilir ve böylelikle müşteri segmentasyonu yapabilir ve ürün çeşitliliğinizi buna göre düzenleyebilirsiniz.

ÖRNEK AŞ. 28 Mayıs 2007 Pazartesi 17:26:11

Müşteri Alışveriş Durum Listesi Sayfa: 1

Müşteri Kodu	Müşteri Adı	İlk Geliş	Son Geliş	Alışveriş	Alınan Ürün	Alışveriş Tutarı
08PM0002	CANAN AY	01.04.2000	29.02.2005	1	3	132,00
08PM0003	SEVGI AKMAN	20.02.2002	29.02.2005	2	7	157,00
08PM0004	HASAN YILMAZ	24.03.2003	25.03.2005	4	8	205,00
08PM0005	DEMET AKÇAN	29.04.2005	29.04.2005	1	2	69,00
08PM0006	CANSU AKÇAN	12.08.2004	29.04.2005	2	3	75,20
08PM0007	SEVAL KAN	18.10.2002	12.05.2005	5	8	199,40
08PM0008	MURAT YAZICI	08.11.2000	12.05.2005	12	18	788,55
08PM0009	CEM YAĞIZ	20.04.2005	16.05.2005	1	2	69,00
08PM0010	HASAN TAN	16.08.2005	22.05.2005	1	2	107,00
08PM0011	BARIŞ SEVEN	18.10.2002	12.05.2005	5	9	540,40
08PM0012	NİHAL AK	08.11.2000	12.05.2005	5	6	384,55
08PM0013	HAKAN BEYAZ	20.04.2005	16.05.2005	1	2	55,00
08PM0014	YASEMİN EREN	16.08.2005	22.05.2005	2	4	165,00
Toplam: 13				**42**	**116**	**2.947,10**

Alışveriş istatistikleri alarak müşterilerinizin tercihlerini belirleyebilirsiniz.

VIP, kara liste gibi müşterilerin takibini yapabilirsiniz.

Müşterilere ait şikayet ve talepleri takip edebilirsiniz.

Kefil bilgileri ve ödeme istatistiklerini alabilirsiniz.

Toptan Satış Yönetimi

Farklı şekilde çalışan müşterilerinizi gruplandırarak özel fiyatlar uygulayabilirsiniz.

Müşterilerinizi gruplandırarak her türlü detayını takip edebilirsiniz..

Merkez veya mağazalar için siparişler alabilirsiniz.

Siparişlerinizi birden fazla sevkiyat ile teslim edebilirsiniz.

Siparişlerinizi otomatik olarak faturalaştırabilirsiniz.

Sipariş, sevkiyat ve faturalama işlemlerini koli bazında yapabilirsiniz.

Sevkiyat ve faturalama işlemlerinin cari hesap ve muhasebe entegrasyonlarını yapabilirsiniz.

Konsinye satış yapabilir ve renk/beden bazında takip edebilirsiniz.

Satışlarınızda, ürün teslimatı, iade ve sayım gibi bütün stok hareketlerinizde mobil cihazlar kullanarak, işlemlerinizin hızlı ve hatasız yapılmasını sağlayabilirsiniz.

Müşteri Sipariş Yönetimi

Müşteri siparişlerinizi istenen döviz cinsi ve TL bazında yapabilir, bu bazda detaylı ve kümülatif raporlar alabilirsiniz.

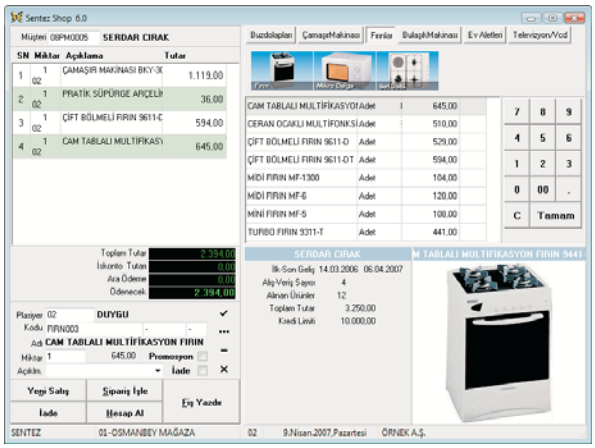

Müşteri siparişleriniz için termin belirleyebilir, termin bazında açık/kapalı siparişlerin detaylı ve kümülatif raporlarını alabilirsiniz.

Sipariş fişlerine istediğiniz bazda detay bilgi girişleri yapabilir, nümerik ve alfa nümerik özel kodlar tanımlayarak tüm detaylı ve kümülatif raporları alabilirsiniz.

Müşterilerden gelen ürün siparişlerini rezerve edebilir, sipariş girişlerinde serbest stok durumuna göre sipariş girişi yapabilirsiniz.

Müşteri siparişleriniz ile satın alma siparişlerinizi karşılaştırabilir, stok durumuna göre ihtiyaç belirleyebilirsiniz.

Müşteri siparişleri ile stok durumunu karşılaştırabilir, siparişe göre stok durum analizi yapabilirsiniz.

Satın Alma Sipariş Yönetimi

Satın alma siparişlerinizi, (sipariş talep ve sipariş onay) iki aşamalı olarak takip edebilir, istenen döviz cinsi ve TL bazında verebilirsiniz.

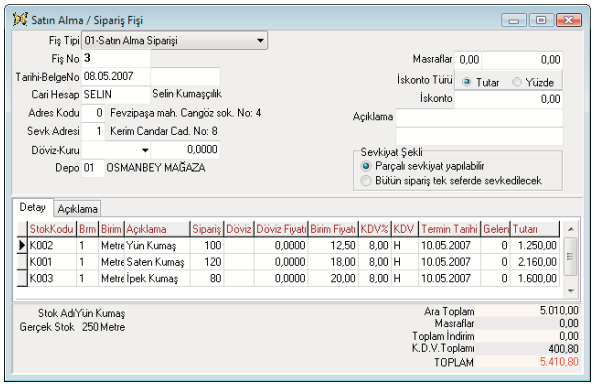

Birimler, ürün bazında tedarikçilere ait iskonto, termin ve fiyat kriterlerine göre satın alma taleplerini oluşturabilir.

Satın alma talepleri, departman, stok, tedarikçi, termin tarihi, isteme tarihi, v.b. gibi kriterlere göre takip edilebilir, farklı birimlerden aynı ürün ve/veya ürün grubu bazında satınalma talepleri için tek bir satınalma siparişi verilebilir.

Oluşan satın alma talepleri, satınalma yöneticisi tarafından sipariştеki koşullar ve birimin tedarik ihtiyacına göre değerlendirilerek onaylanır.

Onaylanan talepler otomatik olarak satınalma siparişine dönüştürülebilir, onay sırasında sipariş koşulları istenirse satın alma yöneticisi tarafından değiştirilebilir.

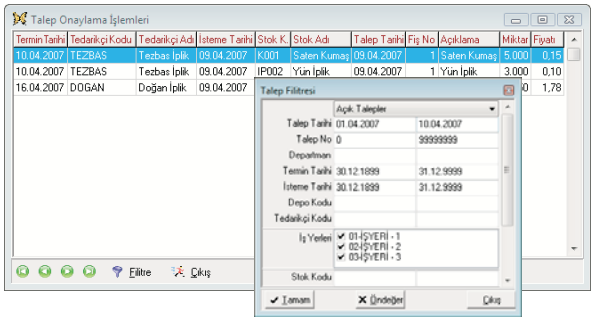

Talepler doğrultusunda verilen satınalma siparişleri otomatik olarak irsaliye ve faturaya dönüştürülebilir.

Satınalma siparişlerinize istediğiniz bazda detay bilgi girişleri yapabilir, nümerik ve alfa nümerik özel kodlar tanımlayarak tüm detaylı ve kümülatif raporları alabilirsiniz.

Kritik stok miktarı altına düşen stoklarınızı takip edebilir ve bu stokların siparişlerini olarak verebilirsiniz.

Ürün ve tedarikçi bazında satın alma siparişlerinizin istatistik ve grafiklerini alabilirsiniz.

ÖRNEK AŞ. 24 Mart 2007 Cumartesi 15:40:49

Açık Sipariş Raporu (Cari Hesap) Sayfa: 1

Cari Hesap :A-AKIN AKIN DÜGME AKSESUAR

STOK KOD	STOK ADI	SİPARİŞ MİK	GELEN	BAKİYE	BRM.
ADGPL18	18 BOY POLYESTER DÜĞME	10.00	0	10.00	Adet
ADGPL36	36 BOY POLYESTER DÜĞME	10.00	0	10.00	Adet
ADGCK15	15 BOY ÇAKMA DÜĞME	175.00	0	175.00	Adet
ADGSD184	18 BOY SEDEF DÜĞME	500.00	500	500.00	Adet
ADGTH22	22 BOY TAHTA DÜĞME	106.00	106	0	Adet
TOPLAM		**801.00**	**606**	**195.00**	

Satınalma siparişlerinizi otomatik olarak e-mail aracılığı ile tedarikçilere gönderebilirsiniz.

Satınalma siparişleriniz için termin belirleyebilir, termin bazında açık/kapalı siparişlerinizin detaylı ve kümülatif raporlarını alabilirsiniz.

Satınalma formlarınızı istediğiniz şekilde hazırlayabilirsiniz.

Tedarikçilerinizin verdikleri ve müşterilerinize verdiğiniz teklifleri TL veya dövizli takip edebilirsiniz.

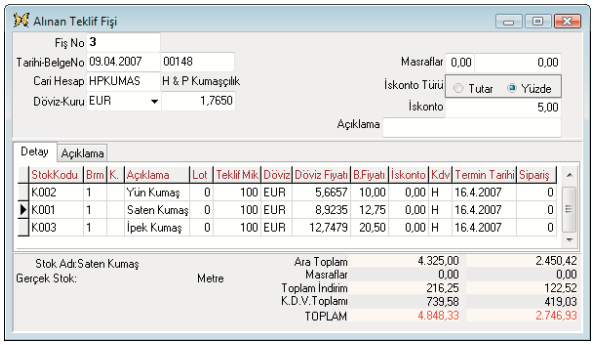

Tekliflerin tarihçelerini tutarak teklif analizleri yapabilir, analiz ekranı üzerinden tüm tekliflerinize ulaşıp sipariş, irsaliye ve fatura oluşturulabilirsiniz.

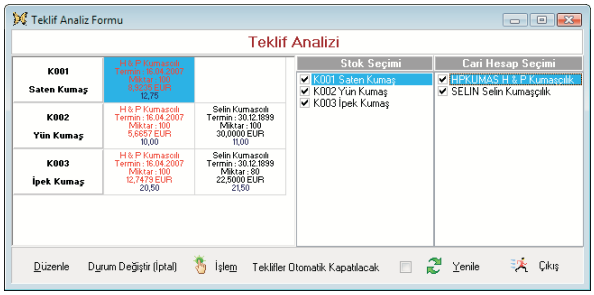

Stok Yönetimi

Ürün gruplarını (Sezon, marka, model v.b.) tanımlayabilir ve gruplar bazında istatistikler alabilirsiniz.

Stoklara ilişkin tüm giriş/çıkış irsaliyelerini düzenleyebilir, ambarlar arası stok transferi ve sayım işlemlerini yapabilirsiniz.

Stoklarınızı renk/beden bazında takip edebilirsiniz.

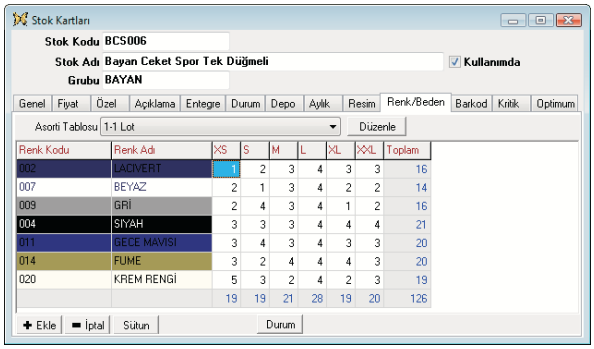

Depo, mağaza ve reyon bazında stok takibi yapabilirsiniz.

Otomatik satış fiyatı oluşturabilirsiniz.

Verilen siparişler doğrultusunda stok giriş-çıkış irsaliyelerini otomatik olarak hazırlayabilirsiniz.

Bütün giriş-çıkış işlemlerinde mobil cihazlar kullanabilirsiniz.

Stoklarınızın mağazalara göre satış durumlarını ve satış maliyetlerini tek raporda takip edebilirsiniz.

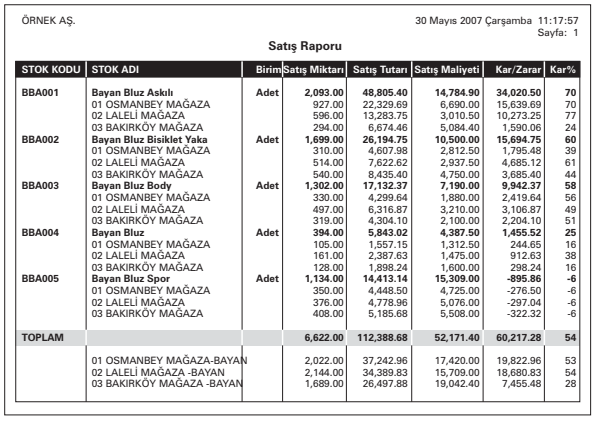

ÖRNEK AŞ. 30 Mayıs 2007 Çarşamba 11:17:57 Sayfa: 1

Satış Raporu

STOK KODU	STOK ADI	Birim	Satış Miktarı	Satış Tutarı	Satış Maliyeti	Kar/Zarar	Kar%
BBA001	**Bayan Bluz Askılı**	**Adet**	**2,093.00**	**48,805.40**	**14,784.90**	**34,020.50**	**70**
	01 OSMANBEY MAĞAZA		927.00	22,329.69	6,690.00	15,639.69	70
	02 LALELİ MAĞAZA		596.00	13,283.75	3,010.50	10,273.25	77
	03 BAKIRKÖY MAĞAZA		294.00	6,674.46	5,084.40	1,590.06	24
BBA002	**Bayan Bluz Bisiklet Yaka**	**Adet**	**1,699.00**	**26,194.75**	**10,500.00**	**15,694.75**	**60**
	01 OSMANBEY MAĞAZA		310.00	4,607.98	2,812.50	1,795.48	39
	02 LALELİ MAĞAZA		514.00	7,622.62	2,937.50	4,685.12	61
	03 BAKIRKÖY MAĞAZA		540.00	8,435.40	4,750.00	3,685.40	44
BBA003	**Bayan Bluz Body**	**Adet**	**1,302.00**	**17,132.37**	**7,190.00**	**9,942.37**	**58**
	01 OSMANBEY MAĞAZA		330.00	4,299.64	1,880.00	2,419.64	56
	02 LALELİ MAĞAZA		497.00	6,316.87	3,210.00	3,106.87	49
	03 BAKIRKÖY MAĞAZA		319.00	4,304.10	2,100.00	2,204.10	51
BBA004	**Bayan Bluz**	**Adet**	**394.00**	**5,843.02**	**4,387.50**	**1,455.52**	**25**
	01 OSMANBEY MAĞAZA		105.00	1,557.15	1,312.50	244.65	16
	02 LALELİ MAĞAZA		161.00	2,387.63	1,475.00	912.63	38
	03 BAKIRKÖY MAĞAZA		128.00	1,898.24	1,600.00	298.24	16
BBA005	**Bayan Bluz Spor**	**Adet**	**1,134.00**	**14,413.14**	**15,309.00**	**-895.86**	**-6**
	01 OSMANBEY MAĞAZA		350.00	4,448.50	4,725.00	-276.50	-6
	02 LALELİ MAĞAZA		376.00	4,778.96	5,076.00	-297.04	-6
	03 BAKIRKÖY MAĞAZA		408.00	5,185.68	5,508.00	-322.32	-6
TOPLAM			**6,622.00**	**112,388.68**	**52,171.40**	**60,217.28**	**54**
	01 OSMANBEY MAĞAZA-BAYAN		2,022.00	37,242.96	17,420.00	19,822.96	53
	02 LALELİ MAĞAZA -BAYAN		2,144.00	34,389.83	15,709.00	18,680.83	54
	03 BAKIRKÖY MAĞAZA -BAYAN		1,689.00	26,497.88	19,042.40	7,455.48	28

Stok maliyetlerini, Giriş-OBF, Eldeki-OBF, LIFO, FIFO maliyet türlerine göre yapabilir, istenen maliyet türü bazında raporlar alabilirsiniz.

Tüm ambarlardaki stok durumlarını tek bir rapor üzerinden takip edebilirsiniz.

Stoklar için üç değişik birim tanımlayabilir ve her birim için stok takibi yapabilirsiniz.

Paket ve koli içi stok miktarlarını renk-beden bazında takip edebilirsiniz.

Sipariş, stok ve fatura fişi üzerinden otomatik barkod etiketleri basabilirsiniz.

Ürünlerinize model, renk, beden ve sezon bazında barkod tanımlayabilirsiniz.

Lot (Koli) barkodu oluşturabilir, stok işlemlerinizi lot barkodu ile hızlı bir şekilde yapabilirsiniz.

Hareket gören veya hareketsiz tüm stokların kodlarını değiştirebilir, kart bilgilerini şirketten-şirkete veya aynı şirket içinde kopyalayabilirsiniz.

Çoklu depo takibi yapabilirsiniz.

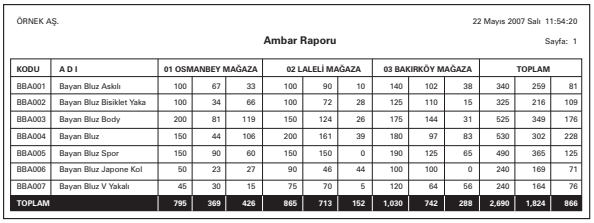

ÖRNEK AŞ. 22 Mayıs 2007 Salı 11:54:20 Sayfa: 1

Ambar Raporu

KODU	A D I	01 OSMANBEY MAĞAZA			02 LALELİ MAĞAZA			03 BAKIRKÖY MAĞAZA			TOPLAM		
BBA001	Bayan Bluz Askılı	100	67	33	100	90	10	140	102	38	340	259	81
BBA002	Bayan Bluz Bisiklet Yaka	100	34	66	100	72	28	125	110	15	325	216	109
BBA003	Bayan Bluz Body	200	81	119	150	124	26	175	144	31	525	349	176
BBA004	Bayan Bluz	150	44	106	200	161	39	180	97	83	530	302	228
BBA005	Bayan Bluz Spor	150	90	60	150	150	0	190	125	65	490	365	125
BBA006	Bayan Bluz Japone Kol	50	23	27	90	46	44	100	100	0	240	169	71
BBA007	Bayan Bluz V Yakalı	45	30	15	75	70	5	120	64	56	240	164	76
TOPLAM		**795**	**369**	**426**	**865**	**713**	**152**	**1,030**	**742**	**288**	**2,690**	**1,824**	**866**

Stok sevkiyat planlamanızı depo ve renk-beden bazında yapabilirsiniz.

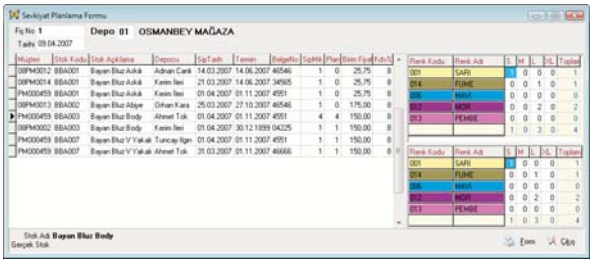

Otomatik sayım işlemi sayesinde, sayım öncesi ve sonrası stok durumlarının karşılaştırmasını yapabilir, stok kayıplarınızı takip edebilirsiniz.

SentezPocketSHOP sayesinde sayım işlemlerini hızlı ve kolay gerçekleştirebilirsiniz.

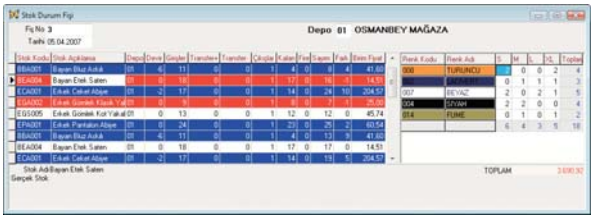

Konsinye stokları ve satışlarınızı müşteri ve depo bazında takip edebilirsiniz.

Her ürün için seri numarası üreterek, ürünün tüm hareketlerini izleyebilirsiniz.

Ürünlerinizin seri durumlarına göre (parça, metre, renk vb.) alış/satış, sipariş ve stoklarınızı takip edebilirsiniz.

Seri kartlarına ürün için özel kod (telefon no, barkod no, son kullanma tarihi gibi) tanımlayabilir ve stoklarınızı takip edebilirsiniz.

Fatura

Tüm alış ve satış faturalarınızın TL ve istenen döviz cinsi bazında girişlerini yapabilirsiniz.

Faturalarınıza otomatik olarak belge numarası verebilir, belge numarası kontrolü sayesinde mükerrer kayıt girişlerini engelleyebilirsiniz.

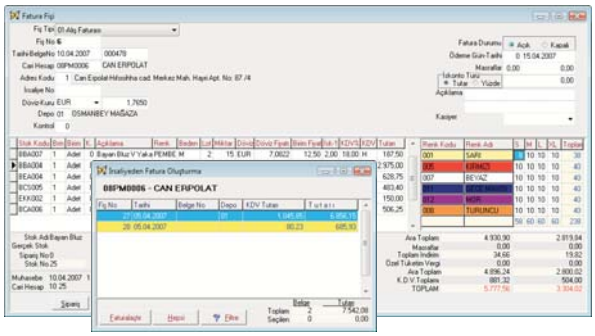

İşlenen irsaliyeler doğrultusunda, otomatik olarak fatura oluşturabilir, tek fatura üzerinde birden fazla irsaliyeyi faturalaştırabilirsiniz.

Faturalaştırılmış irsaliyelerin ve faturalaşma süresini geçen irsaliyelerin takibini yapabilirsiniz.

ÖRNEK A.Ş. 30 Mayıs 2007 Çarşamba 12:03:43
Sayfa: 1

Faturalaştırılmamış İrsaliyeler Listesi

01-Mal Alım İrsaliyesi

Fiş No	Tarihi	Cari Hesap Kod ve Adı	Belge No	FaturaNo	DeMasraf	İskonto	K.D.V.	Toplam Tutar
460	09.04.2007	01 ÖZGÜR TEKSTİL	365006	0	1.75	271.60	2,395.83	15,707.73
461	11.04.2007	01 ÖZGÜR TEKSTİL	365009	0	0	52.50	504.02	3,304.14
463	12.04.2007	13 DİCLE TEKSTİL	4252012	0	1.50	213.75	1,219.41	7,995.43
467	15.04.2007	02 YAVUZ TEKSTİL	6533020	0	3.00	61.88	484.40	3,178.52
473	15.04.2007	08 YAMA TEKSTİL	325025	0	1.75	271.60	2,395.83	15,707.73
474	16.04.2007	32 SARI TEKSTİL	486897	0	1.50	213.75	1,219.41	7,995.43
481	16.04.2007	29 CEYHAN TEKSTİL	665456	0	0	52.50	504.02	3,304.14
489	17.04.2007	08 YAMA TEKSTİL	325669	0	3.00	61.88	484.40	3,178.52
495	17.04.2007	01 ÖZGÜR TEKSTİL	365124	0	1.50	213.75	1,219.41	7,995.43
500	18.04.2007	32 SARI TEKSTİL	487120	0	3.00	61.88	484.40	3,178.52
501	18.04.2007	29 CEYHAN TEKSTİL	665021	0	1.75	271.60	2,395.83	15,707.73
506	18.04.2007	01 ÖZGÜR TEKSTİL	365220	0	0	52.50	504.02	3,304.14
Toplam:	**12 fiş**				**18.5**	**1,799.19**	**13,810.98**	**90,557.46**

Satınalma ve müşteri siparişleri bazında otomatik olarak alış/satış faturalarını düzenleyebilir, tek fatura üzerine birden fazla siparişi aktarabilirsiniz.

Faturalarınızın muhasebe entegrasyonunu toplu ya da birebir olarak gerçekleştirebilirsiniz.

Diğer modüllere (cari hesap, muhasebe) entegre edilmeyen faturalarınızın kontrolünü yapabilirsiniz.

Faturalar için başlık ve satır bazlı olmak üzere alfa nümerik ve nümerik özel kod tanımlamaları yapabilir, verilen özel kodlar bazında detaylı ve kümülatif raporlar alabilirsiniz.

Açık ve kapalı fatura girişleri yapabilir, kapalı faturalar için farklı kasalar kullanabilirsiniz.

Fatura ödeme vadelerini istenirse cari hesaba bağlı olarak ve/veya fatura bazında ayrı belirleyebilirsiniz.

Faturaların toplam değeri üzerinden tutar veya yüzde iskontosu ve fatura masraflarını tanımlayabilir, fatura girişlerinde stok kalemleri için farklı iskontolar tanımlayabilirsiniz.

Alınan ve verilen fason fatura girişlerini yapabilir, KDV tevkifat raporları alabilirsiniz.

ÖRNEK A.Ş. 15 Mayıs 2007 Salı 14:02:42
Sayfa: 1

Fatura Tevkifat K.D.V Listesi

VERGİ DAİRESİ : BEŞİKTAŞ
SİCİL NO : 12032102154
DÖNEMİ :

FİRMA ADI/ÜNVANI	VERGİ DAİRESİ	VERGİ NO	TARİHİ	FATURA NO	KDV MATRAHI	K.D.V.	TOPLAM TUTAR	TEVKİF K.D.V.
MEY TEKSTİL BOYA	MECİDİYEKÖY	1255223678	15.01.2007	978332	685.73	123.43	809.16	82.29
			12.03.2007	326569	689.00	124.02	813.02	82.68
			17.04.2007	326570	789.65	142.14	931.79	94.78
				FİRMA TOPLAMI	**2,164.38**	**389.59**	**2,553.97**	**259.75**
KARTEKS TEKSTİL	BEŞİKTAŞ	1144455555	23.02.2007	1249086	917.89	165.22	1,083.11	110.15
			03.05.2007	256880	142.53	25.66	168.19	17.11
				FİRMA TOPLAMI	**1,060.42**	**190.88**	**1,251.30**	**127.26**
HANA BASKI	KADIKÖY	4433366523	06.01.2007	345867	456.83	82.23	539.06	54.82
			19.01.2007	452458	435.67	78.42	514.09	52.28
			12.02.2007	654092	267.54	48.16	315.70	32.11
			24.02.2007	938470	543.97	97.91	641.88	65.27
			27.02.2007	869854	52.65	9.48	62.13	6.32
			03.03.2007	4848303	32.56	5.86	38.42	3.91
			12.03.2007	897390	124.50	22.41	146.91	14.94
			21.03.2007	235404	101.62	18.29	119.91	12.19
			10.04.2007	203256	45.66	8.22	53.88	5.48
			19.04.2007	665801	56.50	10.17	66.67	6.78
			02.05.2007	668014	32.55	5.86	38.41	3.91
			04.05.2007	260050	170.02	30.60	200.62	20.40
			08.05.2007	2013650	41.50	7.47	48.97	4.98
			09.05.2007	354680	14.52	2.61	17.13	1.74
				FİRMA TOPLAMI	**2,376.09**	**427.69**	**2,803.78**	**285.13**
TOPLAM:19 fatura					**5,600.89**	**1,008.16**	**6,609.05**	**672.11**

LİSTELERDE YER ALAN BİLGİLERİN DOĞRULUĞUNU TAHHÜT VE HERHANGİ BİR YANLIŞLIK OLDUĞUNUN TESBİTİ HALİNDE UYGULANACAK MÜEYYİDELERİ KABUL EDERİM.

Cari hesap, stok bazında ve/veya genel bazda alış/satış tablo ve istatistikleri alabilirsiniz.

Girişi yapılan faturalar doğrultusunda KDV İcmal Raporu ve KDV Listeleri alabilirsiniz.

Fatura fişi içerisinde cari hesap ve stok kartı ekstresi alabilir, cari hesap ve muhasebe entegrasyon bilgilerini takip edebilirsiniz.

PocketSHOP

Müşteri siparişlerini online olarak alabilir, oluşturulan siparişlerin sevkiyat planlamalarını otomatik olarak yapabilir, yapılan planlamalara uygun sevk edilecek ürünlerin depo çıkışlarını takip edebilirsiniz.

Ürünlerin sevkiyat ve takibinde kullanmak için depolama sırasında Paket ve Koli tanımları oluşturabilirsiniz.

Depo sayımlarınızı barkod bazlı olarak yapabilir, sayım esnasında ürün etiketlerinin doğruluğunu kontrol edebilir, sayım sonuçlarını anında raporlayabilirsiniz.

Satışlarınızı müşteri ile birlikte mağaza içinde yapabilir, fatura kesimi için kasada bekleme zamanını azaltabilirsiniz.

FİNANSMAN YÖNETİMİ

SentezPOSitive'in Finansman Yönetimi sayesinde cari hesap takibi, çek/senet, banka, muhasebe gibi işlemleri gerçekleştirirken, entegre olması ile tüm ticari işlemlerin muhasebeleştirmesini sağlayabilirsiniz.

Muhasebe

Muhasebe hareketlerini TL ve dövizli olarak yapabilir, istenilen bazda rapor ve formları alabilirsiniz.

Hesap planı kod yapısını hesap seviyeleri bazında düzenleyebilir, hesap seviyeleri bazında istenilen tüm raporları alabilirsiniz.

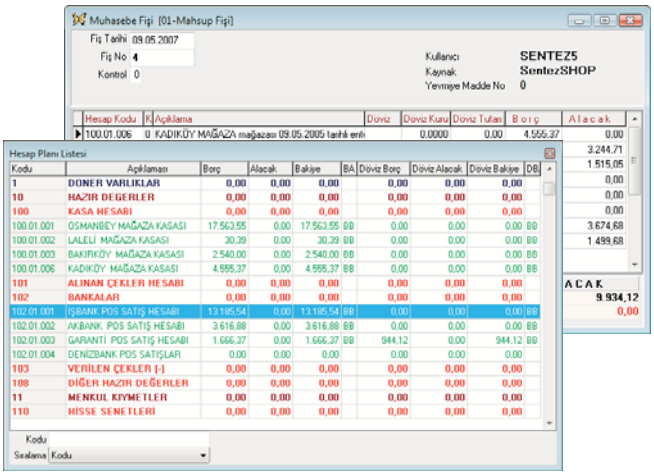

Kayıt girişlerinde, satır kopyalama, sütun kopyalama, otomatik KDV ayırma, fiş bakiyesi eşitleme, hesap kapatma v.b. gibi fonksiyonlar sayesinde bilgi girişlerini daha seri bir şekilde yapabilirsiniz.

Mizan, Genel Mizan, Hesap Ekstresi v.b. raporları TL ve istenen döviz cinsi bazında alabilir, kur farklarını ve enflasyon düzeltme farklarını izleyebilirsiniz.

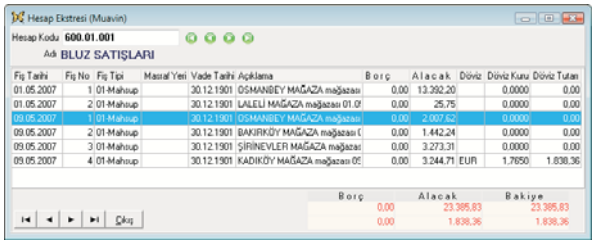

Faturalara ait KDV bilgilerini otomatik veya manuel girebilir, indirilecek KDV Listesi dökümlerini alabilirsiniz.

Yansıtma tablosu tanımları sayesinde, yansıtma işlemlerini istenilen tarihler arasında yapabilir, dönem sonu kapanış işlemlerini otomatik olarak gerçekleştirebilirsiniz.

İstenilen tarih aralığında TL ve istenen döviz cinsine göre konsolide mizan alabilir, şirketler arası konsolidasyon sağlayabilirsiniz.

Resmi defter dökümlerini almadan önce toplam sayfa sayısı, borç/alacak eşitliği gibi istatistiki bilgiler alabilirsiniz.

Girişi yapılan kayıtlara göre Enflasyon Düzeltme Muhasebesi yapabilir, düzeltme öncesi ve düzeltme sonrası raporlarını alabilirsiniz.

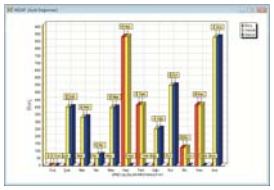

Rapor ve form üretici sayesinde, kullanıcı isteğine bağlı olarak sınırsız sayıda rapor ve form hazırlayabilirsiniz.

Hızlı bilgi girişlerini sağlamak amacıyla fiş açıklama tanımları yapabilir, daha önce girilen fişleri farklı bir tarih ve şirkete kopyalayabilirsiniz.

Diğer modüllerden yapılan entegrasyonlarda, muhasebe fişine gelmesini istediğiniz entegrasyon açıklamalarını tanımlayabilirsiniz.

Bütçe

Gelecek faaliyet dönemi için, işletmenizin hedeflerine ve işletme politikalarına uygun olarak bütçe planlamanızı yapabilir, hazırlanan gelecek dönem faaliyetlerini ve sonuçlarını parasal ve sayısal olarak takip edebilirsiniz.

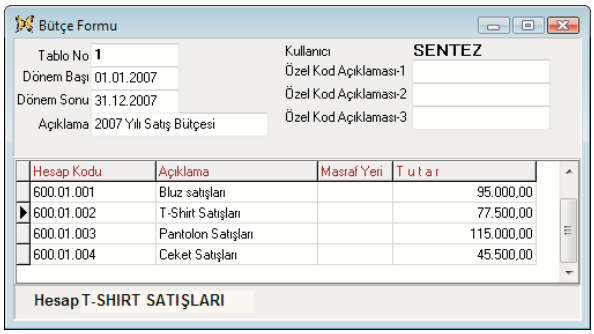

Finans

İstenilen tarih aralığında Bilanço Tablosu, Gelir Tablosu, Nakit Akım Tablosu ve Kâr Dağıtım Tablosu gibi finansal tabloları otomatik olarak hazırlayabilirsiniz.

Şirket bazında ayrı finansal tablolar hazırlayabilir, master tablo üzerinden kopyalama yaparak istenilen yapıda yeni tablolar oluşturabilirsiniz.

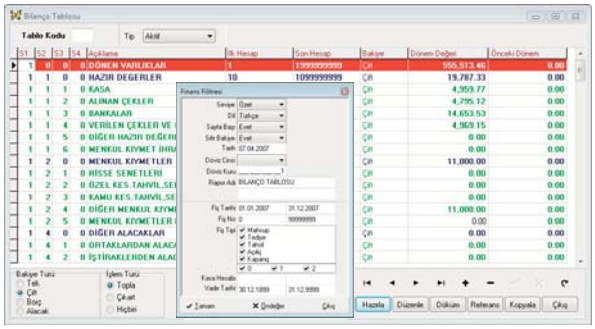

Finansal tablolarınızı istenilen dil, döviz cinsi ve döviz kuru üzerinden alabilirsiniz.

Finansal tablolarınızı TL ve istenen döviz cinsi bazında, önceki dönem ve cari dönem olarak alabilirsiniz.

Enflasyon düzeltme işlemleri ile finansal tablolarınızın düzeltme öncesi ve düzeltme sonrası şeklinde alabilir, düzeltme farklarını tablolar üzerinde izleyebilirsiniz.

Cari Hesaplar

Tek kart üzerinde TL ve istenilen döviz cinsi bazında hareket girişi yapılabilir ve raporlarını alabilirsiniz.

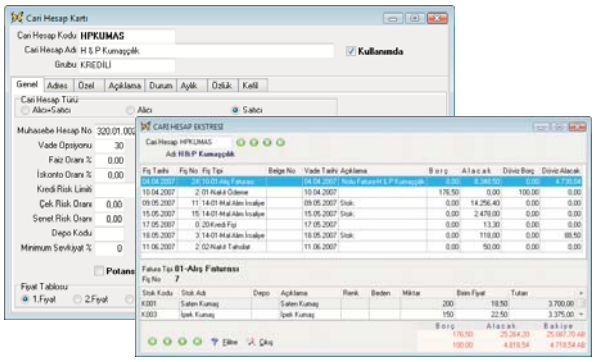

Cari hesap kart ve fişlerine özel kodlar tanımlayabilir, bu bazda detaylı ve kümülatif raporlar alabilirsiniz.

Fatura, çek/senet gibi hareketler doğrultusunda aylık ve haftalık yaşlandırma, vade farkı ekstresi, özet adat gibi raporlar alabilir, fatura bazında ödeme/tahsilat işlemleri yapabilirsiniz.

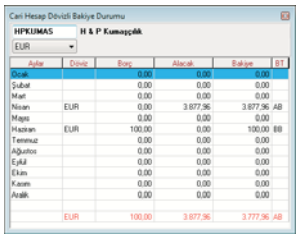

Cari hesaba ait döviz bakiye bilgilerini takip edebilirsiniz.

Cari hesap hareketleri ve diğer modüllerden yapılan entegrasyonlar sonucu cari hesap ekstresi, mutabakat mektubu, bakiye listesi gibi raporları istenen tarihler arasında TL ve döviz bazında alabilirsiniz.

Tanımladığınız adres, telefon bilgileri doğrultusunda cari hesap adres listeleri ve etiket dökümü alabilirsiniz.

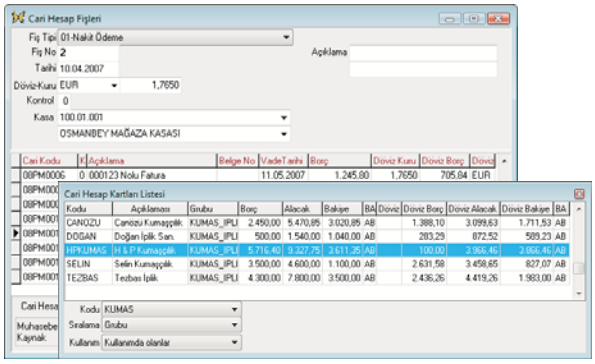

Cari hesaplara risk limiti ve vade opsiyonu tanımlayabilir, cari hesap risk raporu sayesinde cari hesaplarınızın toplam riskini takip edebilirsiniz.

Bakiye ve hareket raporlarını istenilen tarih aralığında, cari hesap bakiye türleri bazında alabilirsiniz.

Tüm cari hesap kartlarını şirketten şirkete ve aynı şirket içinde kopyalama yaparak bilgi girişini hızlandırabilirsiniz.

Çek/Senet

Çek/Senet girişlerini TL ve istenilen döviz cinsi ve kuru üzerinden yapabilirsiniz.

Banka bazında kesilen çek/senetlerinizin raporlarını, vadelerine göre detaylı olarak alabilirsiniz.

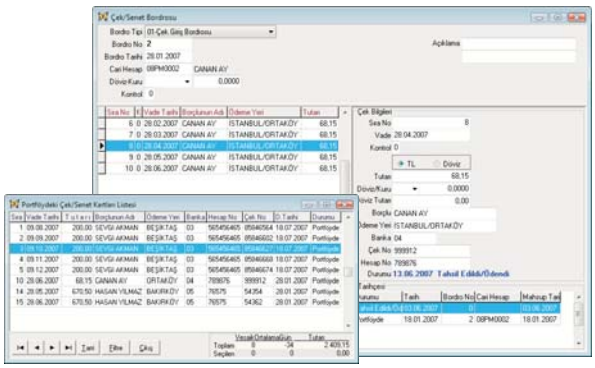

On-line entegre çalışma özelliği sayesinde girişi yapılan çek/senet hareketlerini cari hesap, muhasebe ve banka modüllerine entegre edebilirsiniz.

Döviz ve TL bazında, müşteri ve kendi çek/senetlerinizin detaylı ve kümülatif rapor ve istatistiklerini alabilirsiniz.

Bankaların çek formatına göre kesilen çeklerinizin dökümlerini otomatik olarak alabilirsiniz.

Çek/senet raporlarınızı isteğe bağlı olarak sadece çek veya sadece senet, hem çek hem senet olarak alınan ve verilen bazında alabilirsiniz.

Çek/senet tarihçelerini takip edebilir, çek/senet durumu bazında güncel ve geçmişe dönük raporlar alabilirsiniz.

Aylık veya günlük bazda otomatik çek/senet üreterek bilgi girişlerini daha seri hale getirebilirsiniz.

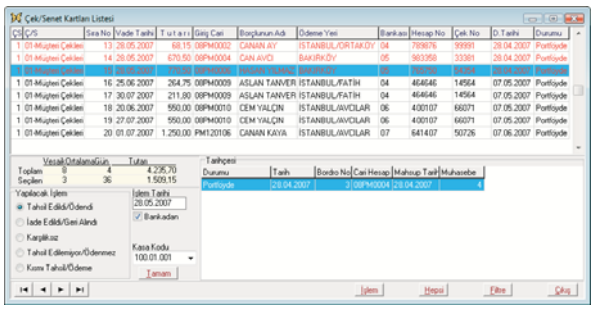

Aynı anda birden fazla çek/senet üzerinde durum değişikliği yapabilirsiniz.

Cari hesap ve vade bazında çek/senetlerinizin rapor ve istatistiklerini alabilirsiniz.

Banka

Bankalar ile ilgili şube, hesap numarası telefon v.b. gibi bilgileri tanımlayabilir, tek kart üzerinden bankanın TL ve istenen döviz cinsi bazında girişlerini yapabilirsiniz.

Bankalar arası EFT işlemleri, gelen/gönderilen havale, nakit para çekme, nakit para yatırma, banka kredileri, döviz bozdurma, repo dönüşümleri ve ihracat bedel karşılığı gibi banka işlemlerini yapabilirsiniz.

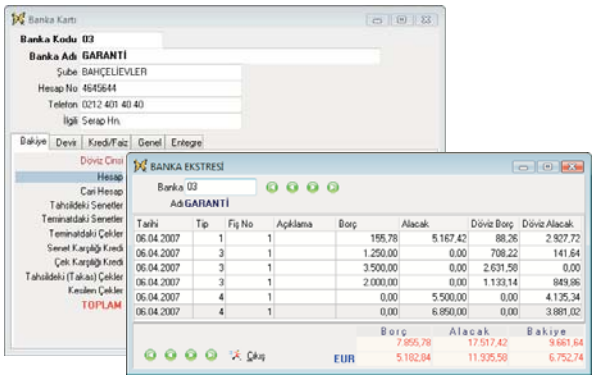

Hesap türlerine göre ayrı ve genel toplam olarak bakiye takibini yapabilir, ekstre ve bakiye raporlarını alabilirsiniz.

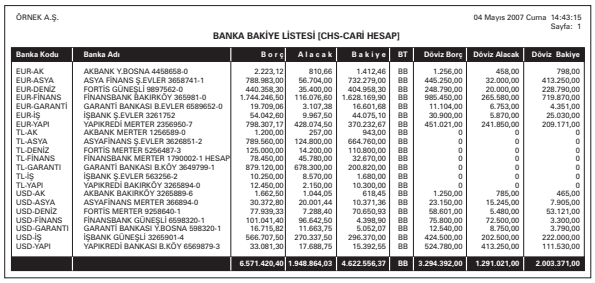

ÖRNEK A.Ş. 04 Mayıs 2007 Cuma 14:43:15 Sayfa: 1

BANKA BAKİYE LİSTESİ [CHS-CARİ HESAP]

Banka Kodu	Banka Adı	Borç	Alacak	Bakiye	BT	Döviz Borç	Döviz Alacak	Döviz Bakiye
EUR-AK	AKBANK Y.BOSNA 4458658-0	2.223,12	810,66	1.412,46	BB	1.256,00	458,00	798,00
EUR-ASYA	ASYA FİNANS Ş.EVLER 3658741-1	788.983,00	56.704,00	732.279,00	BB	445.250,00	32.000,00	413.250,00
EUR-DENİZ	FORTİS GÜNEŞLİ 9897562-0	440.358,30	35.400,00	404.958,30	BB	248.790,00	20.000,00	228.790,00
EUR-FİNANS	FİNANSBANK BAKIRKÖY 365981-0	1.744.246,50	116.076,60	1.628.169,90	BB	985.450,00	265.580,00	719.870,00
EUR-GARANTİ	GARANTİ BANKASI B.EVLER 6589652-0	19.709,06	3.107,38	16.601,68	BB	11.104,00	6.753,00	4.351,00
EUR-İŞ	İŞBANK Ş.EVLER 3261752	54.042,60	9.967,50	44.075,10	BB	30.900,00	5.870,00	25.030,00
EUR-YAPI	YAPIKREDİ MERTER 2356950-7	798.307,17	428.074,50	370.232,67	BB	451.021,00	241.850,00	209.171,00
TL-AK	AKBANK MERTER 1256589-0	1.200,00	257,00	943,00	BB	0	0	0
TL-ASYA	ASYAFİNANS Ş.EVLER 3626851-2	789.560,00	124.800,00	664.760,00	BB	0	0	0
TL-DENİZ	FORTİS MERTER 5256487-3	125.000,00	14.200,00	110.800,00	BB	0	0	0
TL-FİNANS	FİNANSBANK MERTER 1790002-1 HESAP	78.450,00	45.780,00	32.670,00	BB	0	0	0
TL-GARANTİ	GARANTİ BANKASI B.KÖY 3649799-1	879.120,00	678.300,00	200.820,00	BB	0	0	0
TL-İŞ	İŞBANK Ş.EVLER 563256-2	10.250,00	8.570,00	1.680,00	BB	0	0	0
TL-YAPI	YAPIKREDİ BAKIRKÖY 3265894-0	12.450,00	2.150,00	10.300,00	BB	0	0	0
USD-AK	AKBANK BAKIRKÖY 3265889-6	1.662,50	1.044,05	618,45	BB	1.250,00	785,00	465,00
USD-ASYA	ASYAFİNANS MERTER 366894-0	30.372,80	20.001,44	10.371,36	BB	23.150,00	15.245,00	7.905,00
USD-DENİZ	FORTİS MERTER 9258640-1	77.939,33	7.288,40	70.650,93	BB	58.601,00	5.480,00	53.121,00
USD-FİNANS	FİNANSBANK GÜNEŞLİ 6598320-1	101.041,40	96.642,50	4.398,90	BB	75.800,00	72.500,00	3.300,00
USD-GARANTİ	GARANTİ BANKASI YBOSNA 598320-1	16.715,62	11.663,75	5.052,07	BB	12.540,00	8.750,00	3.790,00
USD-İŞ	İŞBANK GÜNEŞLİ 3265901-4	566.707,50	270.337,50	296.370,00	BB	424.500,00	202.500,00	222.000,00
USD-YAPI	YAPIKREDİ BANKASI B.KÖY 6569879-3	33.081,30	17.688,75	15.392,55	BB	524.780,00	413.250,00	111.530,00
		6.571.420,40	1.948.864,03	4.622.556,37	BB	3.294.392,00	1.291.021,00	2.003.371,00

Bankalar ile ilgili kredi marj ve limitleri, verilebilecek senet ve kullanılabilir kredi bilgileri tanımlayabilirsiniz.

Bankalar için yıllık faiz oranları, senet ve çek karşılığı kredi oranları tanımlayabilir, bu bazda takip yapabilirsiniz.

Banka fiş formlarını istediğiniz yapıda hazırlayabilir, banka teminatlarını otomatik olarak verebilirsiniz.

Vadesi gelmemiş ödemelerinizi banka bazında takip edebilir, vadeye uygun finans yönetimi yapabilirsiniz.

Üretim

Mamul ve yarı mamul stoklar için istenilen maliyet türüne göre reçeteler oluşturabilirsiniz.

Hammadde stoklar için alternatif hammadde, yarı mamul stoklar için alternatif yarı mamul tanımlayabilirsiniz.

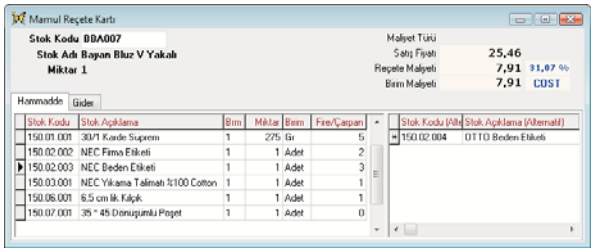

Reçete bazında üretim giderleri tanımlayabilir, gider payını tutar ve maliyet yüzdesine göre hesaplayabilirsiniz.

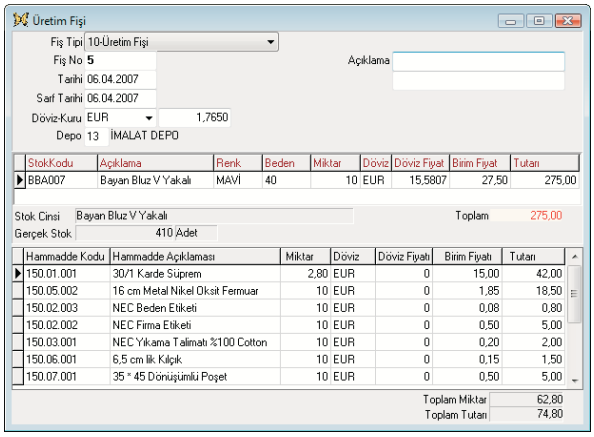

Üretim işlemlerini reçete bazında veya istenilen tarih aralığında toplu olarak yaptırabilirsiniz.

Reçete bazında detaylı ve kümülatif maliyet raporları ve imalat tabloları alabilirsiniz.

Mamul üretiminde kullanılan hammaddelerin sarfiyat ve maliyetlerini fatura bazında yapabilirsiniz.

Mamul maliyetlerini istenilen maliyet yöntemine göre, ambar veya genel bazda hazırlayabilirsiniz.

Üretim-muhasebe entegrasyonunu on-line gerçekleştirebilirsiniz.

Üretim adetlerinize göre ya da müşteri siparişleriniz doğrultusunda mamul üretiminizin gereken hammadde ve yarı mamul ihtiyaç planlamanızı oluşturabilirsiniz.

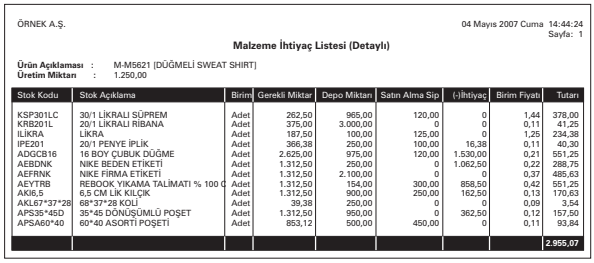

ÖRNEK A.Ş. 04 Mayıs 2007 Cuma 14:44:24 Sayfa: 1

Malzeme İhtiyaç Listesi (Detaylı)

Ürün Açıklaması : M-M5621 [DÜĞMELİ SWEAT SHIRT]
Üretim Miktarı : 1.250,00

Stok Kodu	Stok Açıklama	Birim	Gerekli Miktar	Depo Miktarı	Satın Alma Sip.	(-)İhtiyaç	Birim Fiyatı	Tutarı
KSP301LC	30/1 LİKRALI SÜPREM	Adet	262,50	965,00	120,00	0	1,44	378,00
KRB201L	20/1 LİKRALI RİBANA	Adet	375,00	3.000,00	0	0	0,11	41,25
İLİKRA	LİKRA	Adet	187,50	100,00	125,00	0	1,25	234,38
İPE201	20/1 PENYE İPLİK	Adet	366,38	250,00	100,00	16,38	0,11	40,30
ADGCB16	16 BOY ÇUBUK DÜĞME	Adet	2.625,00	975,00	120,00	1.530,00	0,21	551,25
AEBDNK	NIKE BEDEN ETİKETİ	Adet	1.312,50	250,00	0	1.062,50	0,22	288,75
AEFRNK	NIKE FİRMA ETİKETİ	Adet	1.312,50	2.100,00	0	0	0,37	485,63
AEYTRB	REBOOK YIKAMA TALİMATI % 100 C	Adet	1.312,50	154,00	300,00	858,50	0,42	551,25
AKI6,5	6,5 CM LİK KILÇIK	Adet	1.312,50	900,00	250,00	162,50	0,13	170,63
AKL67*37*28	68*37*28 KOLİ	Adet	39,38	250,00	0	0	0,09	3,54
APS35*45D	35*45 DÖNÜŞÜMLÜ POŞET	Adet	1.312,50	950,00	0	362,50	0,12	157,50
APSA60*40	60*40 ASORTİ POŞETİ	Adet	853,12	500,00	450,00	0	0,11	93,84
								2.955,07

Mamul maliyetlerini Giriş-OBF, Eldeki-OBF, LIFO, FIFO maliyet türlerine göre yapabilir, bu bazda tüm maliyet raporlarını alabilirsiniz.

Üretimde kullanılan hammadde alışları doğrultusunda Yüklenilen KDV Listesini otomatik olarak alabilirsiniz.

Demirbaş

Her demirbaş için kart açarak demirbaş alış bilgileri, satış bilgileri, giriş maliyeti bilgilerini tanımlayabilirsiniz.

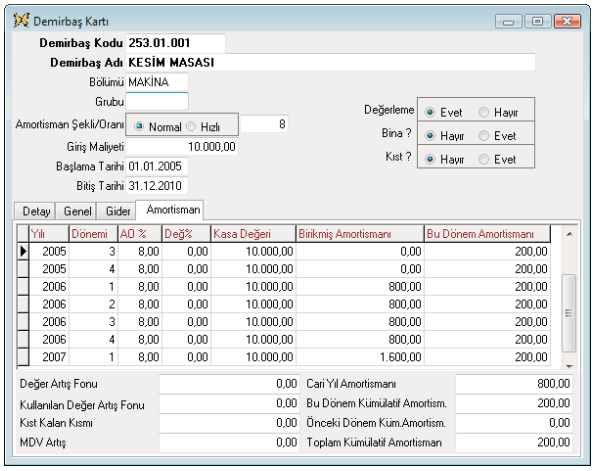

Demirbaş alış kaydı, amortisman tahakkuku, demirbaş gider girişlerini ve satış işlemlerini yapabilirsiniz.

Demirbaşlar için grup ve bölüm tanımlaması yapabilir,grup ve bölüm bazında tüm demirbaş raporlarını alabilirsiniz.

Enflasyon Düzeltme işlemlerini yapabilir, düzeltme öncesi ve düzeltme sonrası raporlarını alabilirsiniz.

Enflasyon Düzeltme sayesinde oluşan düzeltme farklarını otomatik olarak muhasebe entegrasyonu yapabilirsiniz.

Amortisman defteri, alış/satış raporları, gider listesi ve KDV bilgilerini detaylı ve kümülatif olarak demirbaş grubu ve bölümü bazında alabilirsiniz.

Personel

Personel için sicil kartı açarak, özlük ve ücret bilgilerini tanımlayabilir, sicilin resmini kart üzerinde izleyebilirsiniz.

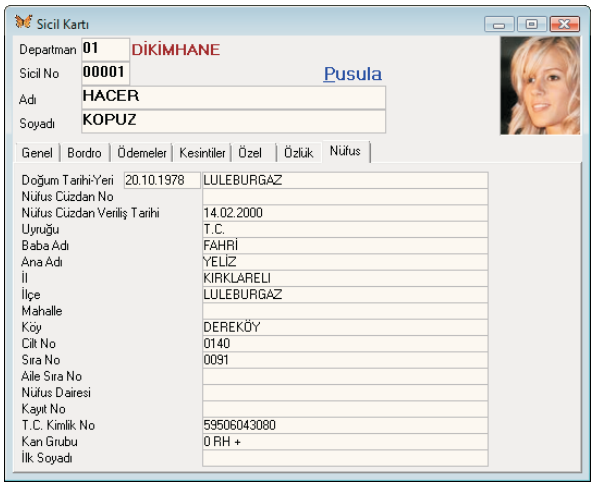

Ücret ödemelerini, aylık, günlük ve saat bazında yapılacak seçime göre brüt veya net olarak hesaplatabilirsiniz.

SSK bilgilerini elektronik ortamdan oluşturup iletebilirsiniz.

Ek ödeme ve kesintilerinize özel formüller ekleyebilir, ödeme ve kesintilerinizi tahakkuk ve bordro işlemlerine otomatik yansıtabilirsiniz.

Departman bazında işçi takibi yapabilir, kişilerin sicil bilgilerini tutabilirsiniz.

Ay sonu devri yapabilir, istenildiği takdirde ay sonu devrini geri alabilirsiniz.

Ay içinde istediğiniz kadar ek zarf hazırlayabilir, İcmal, SSK, Eksik Çalışma raporlarını alabilirsiniz.

Aylık ve dört aylık sigorta bildirgesi formlarını dökümlerini alabilir, Ek-1 ve Ek-2 giriş – çıkış bildirgelerinin dökümünü program tarafından hazırlanan formlarla alabilirsiniz.

Rapor ve form üretici sayesinde kullanıcı isteğe bağlı olarak sınırsız rapor ve form dizayn edebilirsiniz.

İsteğe bağlı olarak departman bazında toplu puantaj ve tahakkuk yapabilirsiniz.

PDKS (Personel Devam Kontrol Sistemi) entegrasyonu sayesinde puantaj bilgilerini tekrar girmek zorunda kalmazsınız.

SSK E-Bildirge işlemini program içerisinden otomatik olarak gerçekleştirebilirsiniz.

Bankadan ödemelerin yapılması için banka ödeme bilgileri hazırlayıp, elektronik ortamda üretebilirsiniz.

SSK bilgilerini elektronik ortamdan oluşturup iletebilirsiniz.

İşçi ücret tahakkuklarının mahsubunu otomatik olarak yapabilirsiniz.

ANALİZLER

Kontrol Panel

Borçlu veya alacaklı hesaplar, vadesi gelen çek/senetler, alınan müşteri siparişleri gibi hazır tablolardan seçebilir ya da dilediğiniz herhangi bir sorgulama tanımlayabilirsiniz.

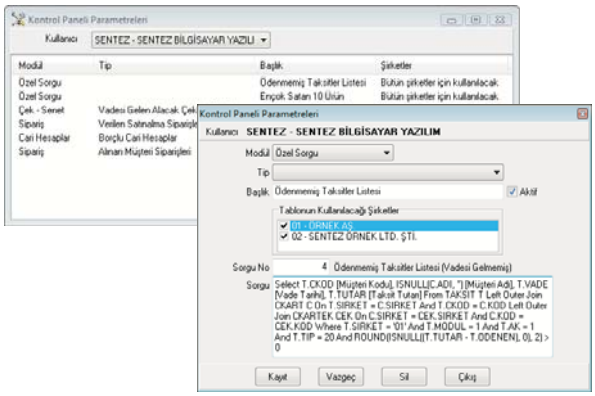

Tablolarınızı seçtiğiniz şirketler için ve belirli bir cari hesap veya stok koduna göre çalışacak şekilde düzenleyebilir, panelinizi kullanıcı bazında tanımlayabilirsiniz.

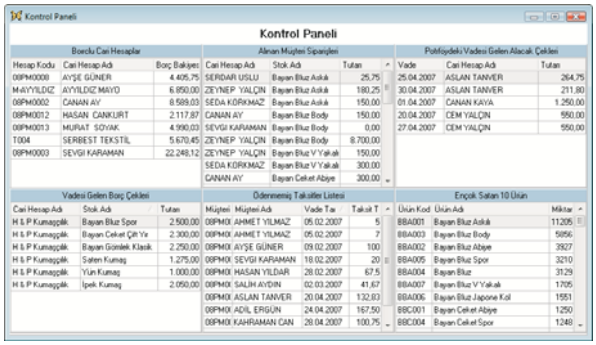

Veri Analizi

Veritabanı analizi ile dilediğiniz sorguları hazırlayıp her türlü veriyi değişik şekillerde raporlayabilirsiniz. Oluşturduğunuz raporları istediğiniz alanlara göre gruplayabilir, alt gruplar tanımlayabilirsiniz.

Raporlarda bilgilerin nerelerde çıkması gerektiğini, rengini vb. tanımlayabileceğiniz gibi, mizanpajını da istediğiniz şekilde ayarlayabilirsiniz.

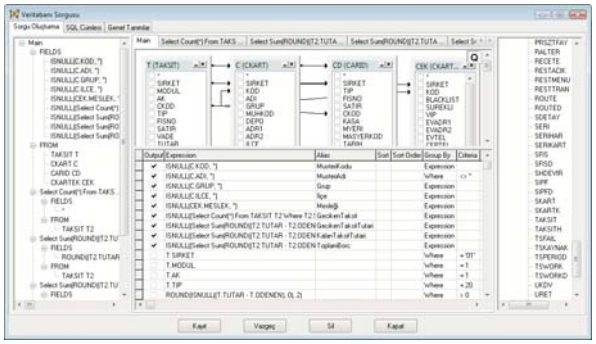

Oluşturduğunuz raporları, dilediğiniz filtrelemeleri yaparak, grafik olarak alabilirsiniz.

Tüm raporları MS Excel, MS Word formatında saklayabilirsiniz.

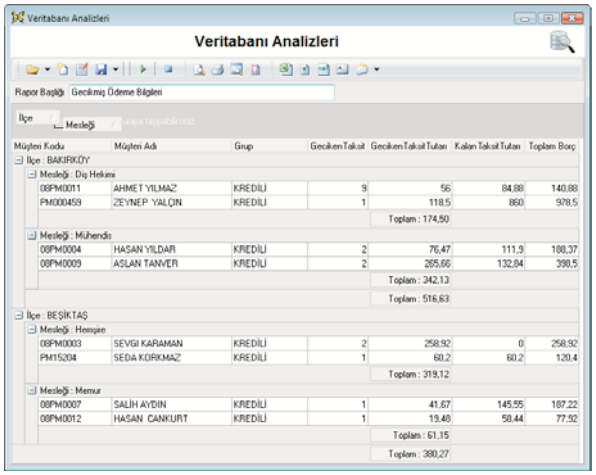

Raporlarınızı XML dosyası olarak veya HTML formatında mail olarak gönderebilirsiniz. Dilerseniz oluşturduğunuz raporun sadece belirlediğiniz bir kısmını da alabilirsiniz.

Analiz Küpleri ve Grafikler

Cari Hesap, Sipariş, Stok ve Fatura modüllerine ait bilgileri, istediğiniz alan ve kısıtlamalara göre dilerseniz gruplayarak, dilerseniz istediğiniz alanlarda filitreleme yaparak çok boyutlu analizler yapabilirsiniz.

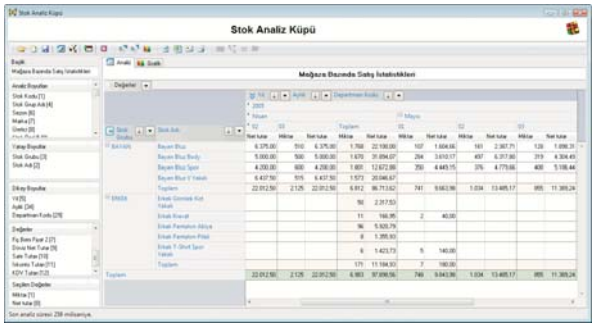

Yatay ve düşey eksende çıkmasını istediğiniz alanları kendiniz belirleyebilir, oluşturduğunuz küpün grafiğini alabilirsiniz.

Yapmış olduğunuz analiz sonucunu yazıcıdan döktürebileceğiniz gibi, isterseniz MS Excel, Text ya da HTML formatında saklayabilirsiniz.

Hatırlatıcı

Önemli gördüğünüz konu veya konuları (İşyerinde yapacağınız önemli bir iş, bir toplantı zamanı, eşinizin doğumgünü vs), hatırlatıcı ekranında tanımlayarak programın dileğiniz gibi size hatırlatmasını sağlayabilirsiniz.

Günlük, haftalık, aylık, yıllık dönemlerde hatırlatmasını ayarlayabileceğiniz gibi programın açılış ve kapanışlarında veya bir kereye mahsus olmak kaydı ile hatırlatmasını sağlayabilirsiniz.

Uyarı Sistemi

Uyarı Sistemi sayesinde, Cari Hesap, Çek-Senet, Sipariş, Stok ve Fatura modülleri için şirket veya kullanıcı bazında, izleme, Kayıt ve Değişiklik işlemlerinde uyarı mekanizması geliştirebilirsiniz. Dilerseniz uyarının yapılmasını istediğiniz modül(ler)de filitreleme yapabilirsiniz.

Bu sistemin devreye girmesi için parametrelerden ilgili ayarların yapılması yeterlidir. Parametrelerde tanımladığınız uyarı ayarlarına göre , yapılacak uyarının ekrana mesaj şeklinde veya e-posta olarak gelmesini sağlayabilirsiniz.

TEKSTİL ERP ÇÖZÜMLERİMİZ

SentezFABRIC
Entegre Kumaş Üretim Yönetim Sistemi

SentezYARN
İplik Üretim Takip Sistemi

SentezWEAVE
Dokuma Üretim Takip Sistemi

SentezKNIT
Kumaş Üretim Takip Sistemi

SentezDYE
Tekstil Terbiye Takip Sistemi

SentezXL
Konfeksiyon Yönetim Sistemi

SentezEXCELLENT
Yönetim Bilgi Sistemi

SentezEXPO
Dış Ticaret Yönetim Sistemi

SentezPOSitive
Satış Yönetim Sistemi

SentezSHOP
Satış Noktası Yönetimi